

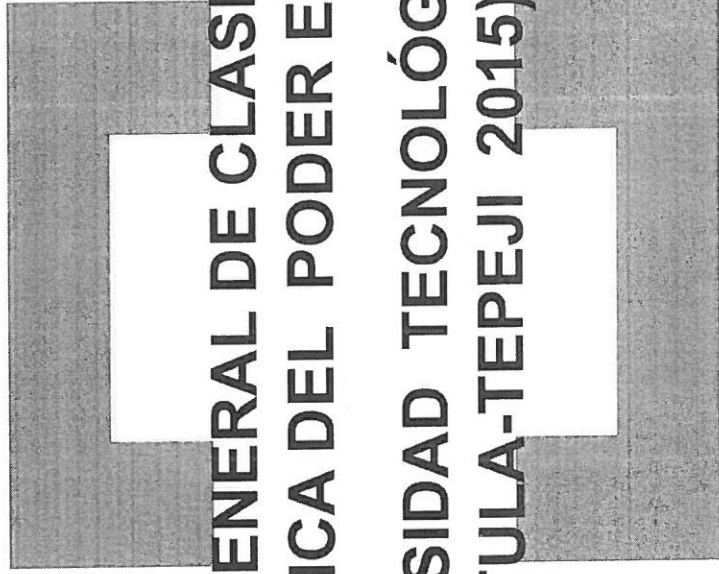

Universidad Tecnológica de Tula Tepeji



Estado Libre y Soberano
de Hidalgo



CUADRO GENERAL DE CLASIFICACIÓN ARCHIVÍSTICA DEL PODER EJECUTIVO (UNIVERSIDAD TECNOLÓGICA DE TULA-TEPEJI 2015)

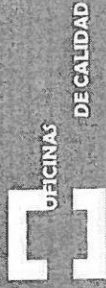





OFICINAS
DE CALIDAD

UNIVERSIDAD TECNOLÓGICA DE TULA-TEPEJI

Código: CC-JTTT07
 Registro Enlace: 12UTTT-EN07/03-2010
 Registro Sub-Comité: 12UTTT-ST07/03-2012
 Fecha de emisión: 05/JUNIO/2008
 Fecha de actualización: 18/AGOSTO/2015
 No. de Revisión: 08
 Hoja: 1 de 35

CUADRO GENERAL DE CLASIFICACIÓN ARCHIVÍSTICA DEL PODER EJECUTIVO (UNIVERSIDAD TECNOLÓGICA DE TULA-TEPEJI 2015)

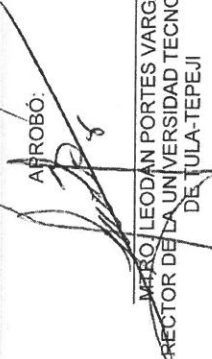
REJILLA DE CONTROL DE CAMBIOS	
No. Revisión	DESCRIPCIÓN DEL CAMBIO
01	"INICIAL" SE EMITE PARA IMPLANTACIÓN
02	NO SE REALIZO NINGUNA MODIFICACIÓN
03	ACTUALIZACIÓN DE SECCIONES COMUNES EN BASE A GUÍA TÉCNICA
04	ACTUALIZACIÓN DE ÁREAS
05	ACTUALIZACIÓN EN LA SECCIÓN 4C Y UNA ESPECIALIDAD
06	ACTUALIZACIÓN DE PRELIMINARES. LISTADO DE ÁREAS Y ELIMINACIÓN DE SECCIÓN 4C.3.1 Y 4C.3.2
07	APERTURA DE LA UNIDAD ACADÉMICA DE TETETITLÁN
08	NO SE REALIZO NINGUNA MODIFICACIÓN

<p>ELABORÓ:</p>  C.P. VÍCTOR ALBERTO SANCHEZ NOVELO ENLACE NORMATIVO DE LA UNIVERSIDAD TECNOLÓGICA DE TULA-TEPEJI	<p>REVISÓ:</p>  M.G.P.A. BRIZA SANTILLAN MORENO SUBDIRECTORA DE NORMATIVIDAD, CAPACITACIÓN Y SEGUIMIENTO
<p>APROBÓ:</p>  MARCO LEONARDAN PORTES VARGAS RECTOR DE LA UNIVERSIDAD TECNOLÓGICA DE TULA-TEPEJI	<p>VALIDO:</p>  PROF. MELITO AUSTRIA JIMENEZ SECRETARIO EJECUTIVO DEL ÓRGANO RECTOR DEL SISTEMA ESTATAL DE ARCHIVOS

Sistema Estatal de Archivos
 Órgano Rector



Fecha de Emisión: 2015

CUADRO GENERAL DE CLASIFICACIÓN ARCHIVÍSTICA DE LA
UNIVERSIDAD TECNOLÓGICA DE TULA-TEPEJI

Sistema Estatal de Archivos
Órgano Rector

ÍNDICE

CONTENIDO	PÁGINA
1. PRESENTACIÓN	4
2. ANTECEDENTES	6
3. OBJETIVOS	9
4. PRELIMINARES	10
5. POLÍTICAS INSTITUCIONALES	13
6. MARCO JURÍDICO	14
7. ORGANIGRAMA	15
8. CUADRO GENERAL DE CLASIFICACIÓN ARCHIVÍSTICA	21
9. GLOSARIO	33
10. DIRECTORIO	36

P R E S E N T A C I Ó N

La Universidad Tecnológica de Tula–Tepeji, es un Organismo Público Descentralizado del Gobierno del Estado de Hidalgo y es sujeto obligado de la “Ley de Transparencia y Acceso a la Información Pública Gubernamental para el Estado de Hidalgo” y de la Ley de Archivos del Estado de Hidalgo y disposiciones Reglamentarias.

La Ley de Trasparencia y Acceso a la información Pública Gubernamental para el Estado de Hidalgo tiene por objeto garantizar a todos los ciudadanos el libre acceso a la información pública, promover la transparencia y la rendición de cuentas. Esta Ley entró en vigor el 15 de junio del año 2008; fecha en la que cualquier persona puede acceder a la información y documentos, relativos al uso y destino de los recursos públicos administrados por esta Universidad, de conformidad con lo establecido en dicha Ley y en la Legislación relativa a la organización de archivos.

Los servidores públicos de la Universidad Tecnológica de Tula-Tepeji son responsables de la clasificación, ordenación, conservación, manejo y uso de los documentos en el servicio que se le proporcione a la ciudadanía y como fuente histórica.

El Rector (a) de la Universidad Tecnológica de Tula-Tepeji, a través del enlace normativo del Subcomité Técnico de Archivos, asegurará el adecuado funcionamiento de los archivos, para lo cual deberán adoptar las medidas necesarias de acuerdo con el artículo 5 y 6 de la Ley de Archivos del Estado de Hidalgo y su Reglamento.

El Cuadro General de Clasificación Archivística, es un instrumento técnico que refleja la estructura de un archivo con base a las atribuciones y funciones de cada dependencia o entidad ¹.

1) Reglamento de la Ley de Archivos del Estado de Hidalgo, artículo 4, fracción XV.

Fecha de Emisión: 2015

Basados en el precepto anterior, la Universidad Tecnológica de Tula-Tepeji considera que el Cuadro de Clasificación Archivística será una herramienta que le permitirá identificar la ubicación oportuna y exacta de los documentos, así como la unidad responsable de su administración, conservación y custodia, de igual forma unificar los criterios para la clasificación de la documentación en la institución.

El Cuadro de Clasificación Documental es un documento institucional con carácter oficial que cumple con las disposiciones normativas vigentes en materia; además de contar con el consenso de todas las unidades administrativas de esta Universidad quienes participaron en su formulación. Por lo anterior, su observancia y cumplimiento son responsabilidad de todas las unidades y servidores públicos que laboran en esta Institución Educativa.

Para dar cumplimiento en la actualización del Cuadro General de Clasificación Archivística del presente año, se presenta con la autorización de los actuales titulares de la Institución.

Sistema Estatal de Archivos
Órgano Rector

A N T E C E D E N T E S

La Universidad Tecnológica de Tula-Tepeji inició sus actividades académicas en septiembre de 1991, con dos carreras. En la actualidad sus Programas Educativos son ofertados de la siguiente manera:

Instalaciones de Universidad Tecnológica de Tula-Tepeji

- **Técnico Superior Universitario en:**
 - Procesos Industriales área Plásticos
 - Procesos Industriales área Manufactura
 - Mantenimiento área Industrial
 - Química área Tecnología Ambiental
 - Mecatrónica área Automatización
 - Desarrollo de Negocios área Logística y Transporte
 - Desarrollo de Negocios área Mercadotecnia
 - Tecnologías de la Información y Comunicación área Sistemas Informáticos
 - Energías Renovables
 - Nanotecnología
- **Ingeniería:**
 - Ambiental
 - En Mecatrónica
 - En Procesos y Operaciones Industriales
 - En Negocios y Gestión Empresarial
 - En Mantenimiento Industrial
 - Financiera y Fiscal
 - En Tecnologías de la Información

Fecha de Emisión: 2015

- **Ingeniería Profesional en:**
Procesos Avanzados de Fabricación
Robótica Industrial
- **Licencia Profesional en:**
Comercio Internacional de Productos Agroindustriales
Transporte y Logística área Tráfico y Almacenaje

Instalaciones de la Unidad Académica de Chapulhuacán

- **Técnico Superior Universitario en:**
Contaduría
Tecnologías de la Información y Comunicación área Sistemas Informáticos
Desarrollo de Negocios área Mercadotecnia

- **Ingeniería:**
Financiera y Fiscal
En Tecnologías de la Información

Instalaciones de la Unidad Académica de Tepetitlan

- **Técnico Superior Universitario en:**
Tecnologías de la Información y Comunicación área Sistemas Informáticos
Desarrollo de Negocios área Mercadotecnia
Agricultura Sustentable y Protegida

**Sistema Estatal de Archivos
Órgano Rector**



Fecha de Emisión: 2015

Esta casa de estudios, desde su fundación, tiene como objeto ofrecer una educación de excelencia, vinculada a la sociedad y el sector productivo, mediante una formación con responsabilidad social y sólida preparación científica, humanística y tecnológica.

De esta manera, ofrece un modelo educativo que brinda a los egresados de bachillerato, de cualquier área del conocimiento, una alternativa de formación profesional que les permite incorporarse en corto plazo al trabajo productivo

Atendiendo a su responsabilidad social e histórica con la región Tula-Tepeji, el 20 de Septiembre del 2005, la Universidad Tecnológica de Tula-Tepeji, registró su archivo en el Archivo General de la Nación, quedando registrado como "**Archivo Histórico de la Universidad Tecnológica de Tula-Tepeji**", con clave Hidalgo- MX13076AHUTTT; fungiendo éste, hasta el momento como un archivo de concentración.

La información depositada en dicho archivo, data de 1991, año de creación de esta institución educativa, a 2006. Actualmente, nuestro archivo de concentración cuenta con los años 2005 y 2006, atendiendo a lo dispuesto en la Ley de Archivos del Estado de Hidalgo y su Reglamento, y los años atrás se esta en proceso de reorganizar los expedientes.

OBJETIVO GENERAL

Proporcionar a las áreas administrativas de la Universidad Tecnológica de Tula-Tepeji los instrumentos de Consulta y Control Archivístico para que facilite la localización, control y manejo de la información del archivo institucional, a través de la unificación de criterios de clasificación de expedientes y de esta manera responder a las necesidades de consulta por la entrada en vigor de la Ley de Transparencia y Acceso a la Información Pública Gubernamental para el Estado de Hidalgo.

Objetivos específicos:

- Proporcionar una estructura lógica que represente la documentación producida o recibida en el ejercicio de las actividades o funciones de la Universidad Tecnológica de Tula-Tepeji.
- Tener el instrumento de archivo que permita la localización y el acceso rápido a los expedientes resguardados en cada una de las áreas.
- Facilitar la localización física de cada documento o expediente para su eficaz control y manejo y por consecuencia evitar la pérdida de tiempo en su búsqueda.

Fecha de Emisión: 2015

PRELIMINARES

Primera

Para la actualización del Cuadro General de Clasificación Archivística de la Universidad Tecnológica de Tula-Tepeji, se tomó como base la información recopilada en el diagnóstico de archivos y la información proporcionada por los responsables de los archivos de trámite designados por los titulares de cada una de las unidades administrativas que integran esta casa de estudios.

Segunda

La estructura del Cuadro General de Clasificación Archivística atiende los conceptos básicos de:

- I. **Fondo.** Conjunto de documentos producidos orgánicamente por una dependencia o entidad con cuyo nombre se identifica.
- II. **Sub-Fondo.** División del fondo que consiste en un conjunto de documentos relacionados entre si y que corresponde con las subdivisiones administrativas de la institución u organismo que lo origina.
- III. **Sección.** Cada una de las divisiones del fondo, basada en las atribuciones de cada dependencia o entidad de conformidad con las disposiciones legales aplicables.
- IV. **Serie.** Es la división de una sección que corresponde al conjunto de documentos producidos en el desarrollo de una misma atribución general y que se versan sobre una materia o asunto específico.
- V. **Subserie:** Son todas aquellas subdivisiones que se desprenden de las series y que reúnen documentos de estructura y contenido homogéneo conformando los expedientes.
- VI. **Expediente.** Es la unidad organizada de documentos reunidos por el productor para su uso corriente, o durante el proceso de organización archivística, porque se refiere al mismo tema, actividad o asunto. El expediente es generalmente la unidad básica de la serie.

Fecha de Emisión: 2015

Tercera

El cuadro de Clasificación Archivística se formuló atendiendo a lo establecido en la Ley de Archivos del Estado de Hidalgo y a su Reglamento.

Cuarta

El Cuadro General de Clasificación Archivística, contiene los conceptos de funciones comunes y funciones sustantivas, identificando las comunes con una "C" omitiendo Subfondo al codificar y las sustantivas con una "S" aplicando Subfondo en la codificación de los expedientes, describiéndolas de la siguiente manera:

- **Series comunes.** Acciones administrativas que sirven como apoyo para el ejercicio de las competencias para las que ha sido creado el organismo.
- **Series Sustantivas.** Acciones administrativas que constituyen la razón de ser del organismo.

Quinta

La codificación alfanumérica está compuesta por un conjunto de símbolos (letras y números). La clasificación de los expedientes contenidos en los archivos se realiza de la siguiente forma:

1. A cada una de las áreas administrativas se les asignó un número para identificar la procedencia de los expedientes.
2. El código que se le asigna a la sección, serie, quedó de conformidad al presente instrumento.
3. La numeración de los expedientes tendrá que ser consecutiva por serie y por año, en los casos que aplique legajo este se indicará con número romano, seguido del número de expediente.
4. Se incluirá sin excepción, el año de apertura en que es generado el expediente, identificado por cuatro dígitos numéricos.

Sistema Estatal de Archivos
Órgano Rector

Fecha de Emisión: 2015

5. EJEMPLO:

Código con serie común. UTTT-1*8C.17/1-2015

FONDO: UTTT
SUBFONDO: No aplica
ÁREA: 1* Rectoría
SECCIÓN: 8C Tec. y Serv. de la Información
SERIE: .17 Admón y Serv. de Correspondencia
No. DE EXPEDIENTE: 1I Consecutivo por serie y por año

En las series donde se aplique legajo, este se indicará con número romano, seguido del número de expediente. (1I, 1II, 1III, 2I, 2II, 2III etc...)

AÑO DE APERTURA: 2015

=====

Código con serie sustantiva. UTTT01-4*1S.1/1I-2015

FONDO: UTTT
SUBFONDO: 01 Secretaria Académica
ÁREA: 4* Secretaria Académica
SECCIÓN: 1S Enseñanza-aprendizaje
SERIE: .1 Planes y programas de estudio.
No. DE EXPEDIENTE: 1I Consecutivo por serie y por año

En las series donde se aplique legajo, este se indicará con número romano, seguido del número de expediente. (1I, 1II, 1III, 2I, 2II, 2III etc...)

AÑO DE APERTURA: 2015

Por parte del Órgano Rector se han dado asesorías al personal encargado del archivo de la institución.

UNIVERSIDAD TECNOLÓGICA DE TULA-TEPEJI

Sistema Estatal de Archivos
Órgano Rector

POLÍTICAS INSTITUCIONALES

1. Todos los expedientes se clasifican y codifican de acuerdo con el presente Cuadro General de Clasificación Archivística.
2. El Enlace Normativo será el conducto para notificar al Órgano Rector del Sistema Estatal de Archivos cualquier cambio que se realice al presente instrumento.
3. Las áreas notificarán al Enlace Normativo de cualquier cambio en relación a las series documentales.
4. Las actualizaciones del presente instrumento se notificarán anualmente al Órgano Rector del Sistema Estatal de Archivos de acuerdo a lo establecido en los lineamientos generales para la organización, conservación y custodia de los Archivos del Estado de Hidalgo.

MARCO JURÍDICO

LEYES FEDERALES

- Constitución Política de los Estados Unidos Mexicanos.
- Ley Federal de las Entidades Paraestatales.
- Ley de Transparencia y Acceso a la Información Pública Gubernamental.

LEYES ESTATALES

- Constitución Política del Estado de Hidalgo.
- Ley de Entidades Paraestatales del Estado de Hidalgo.
- Ley Orgánica de la Administración Pública del Estado de Hidalgo.
- Ley de los Trabajadores al Servicio de los Gobiernos Estatal y Municipal, así como de los Organismos Públicos Descentralizados, del Estado de Hidalgo.
- Ley de Responsabilidades de los Servidores Públicos para el Estado de Hidalgo.
- Ley Orgánica de la Universidad Tecnológica de Tula – Tepeji.
- Ley de Transparencia y Acceso a la Información Pública Gubernamental para el Estado de Hidalgo.
- Ley de Archivos del Estado de Hidalgo.

REGLAMENTOS

- Reglamento de la Ley de Archivos del Estado de Hidalgo.
- Reglamento de la Ley de Transparencia y Acceso a la Información Pública Gubernamental para el Estado de Hidalgo.
- Lineamientos Generales para la Organización, Conservación y Custodia de los Archivos del Estado de Hidalgo.
- Guía Técnica de Archivos.

Fecha de Emisión: 2015

ORGANIGRAMA DE LA UNIVERSIDAD TECNOLÓGICA DE TULA-TEPEJI

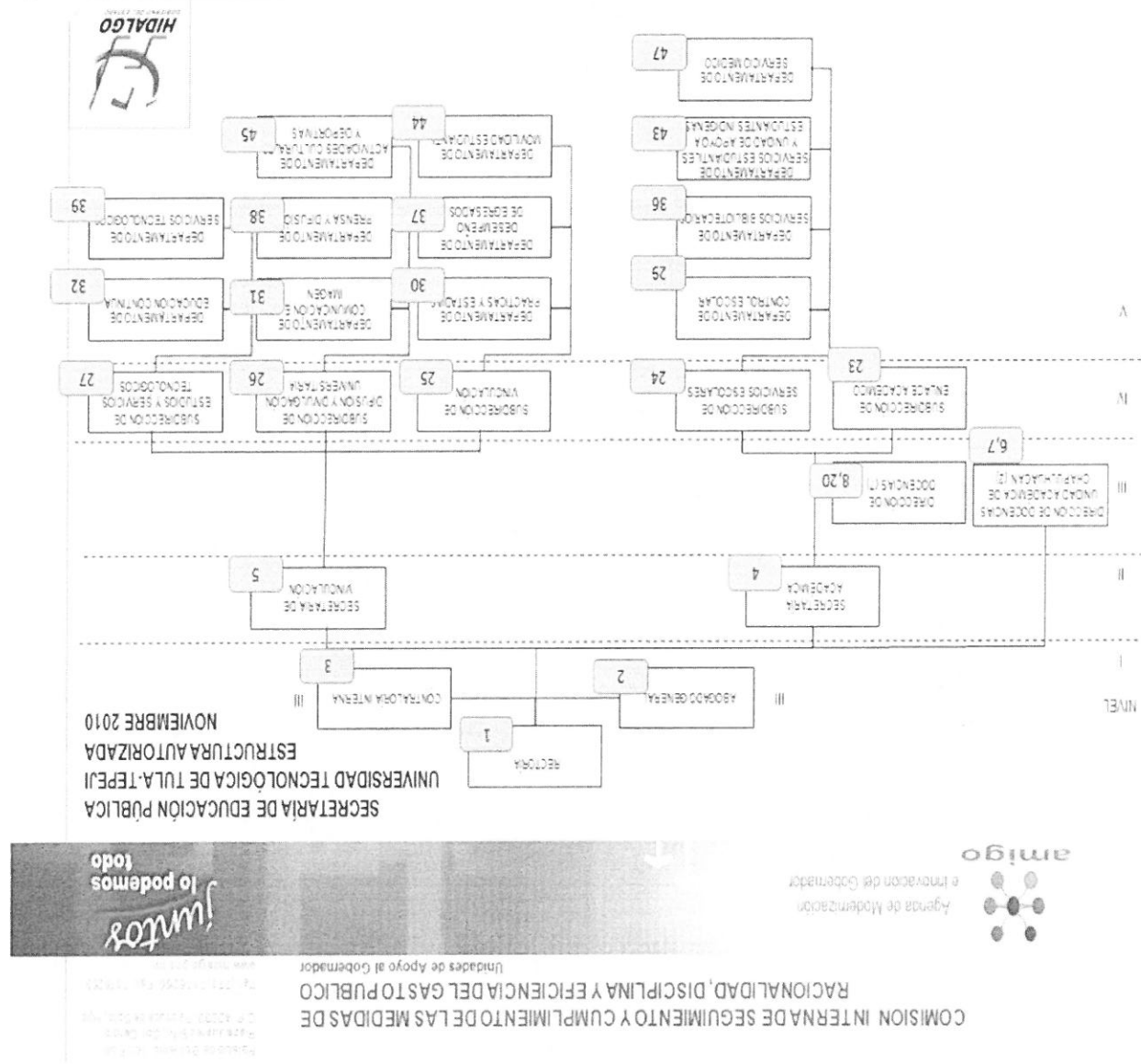

Sistema Estatal de Archivos
Órgano Rector

COMISION INTERNA DE SEGUIMIENTO Y CUMPLIMIENTO DE LAS MEDIDAS DE RACIONALIDAD, DISCIPLINA Y EFICIENCIA DEL GASTO PUBLICO

Unidades de Apoyo al Gobernador

Agencia de Modernización e Innovación del Gobernador

amigo

¡Juntos lo podemos todo!

ORGANIGRAMA DE LA UNIVERSIDAD TECNOLÓGICA DE TULA-TEPEJI

SECRETARÍA DE EDUCACIÓN PÚBLICA
UNIVERSIDAD TECNOLÓGICA DE TULA-TEPEJI
ESTRUCTURADA AUTORIZADA
NOVIEMBRE 2010

**Juntos
lo podemos
todo**

CALLE DE SOBERANÍA, TEL. 755
C. P. 42000, TULA, ESTADO DE
HIDALGO, MÉXICO
TEL. 755 717 1700 (20 LÍNEAS)
WWW.HIDALGO.MX

COMISION INTERNA DE SEGUIMIENTO Y CUMPLIMIENTO DE LAS MEDIDAS DE
RACIONALIDAD, DISCIPLINA Y EFICIENCIA DEL GASTO PUBLICO
Unidades de Apoyo al Gobernador

amigo
Agenda de Modernización
e Innovación del Gobernador

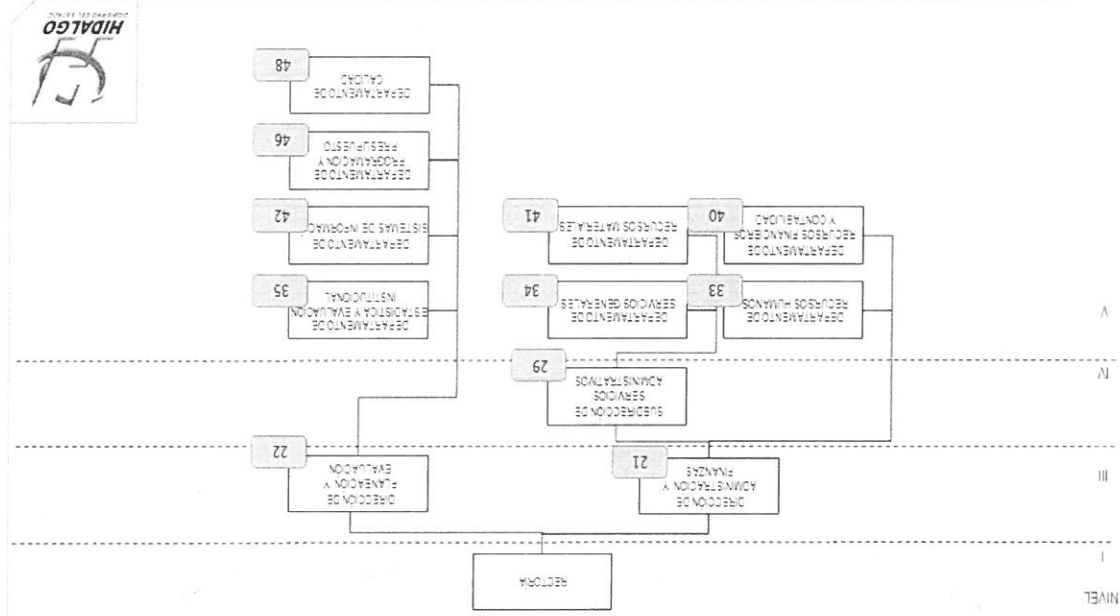

Sistema Estatal de Archivos
Organismo Rector

Fecha de Emisión: 2015

2010. Año de los Peirres. Bicentenario del Inicio de la Independencia y Centenario del Inicio de la Revolución.

**SUBSECRETARÍA DE EDUCACIÓN SUPERIOR
COORDINACIÓN GENERAL DE UNIVERSIDADES
TECNOLÓGICAS**

México, D. F., 3 de noviembre del 2010.

**MTRA. ALICIA A. GRANDE OLGUÍN
RECTORA DE LA UNIVERSIDAD
TECNOLÓGICA TULA TEPEJI
PRESENTE**

No. oficio: 514.1.1468/2010

En atención a su oficio No. RE/318/2010, del 13 de octubre del año en curso, referente a la adecuación de la estructura orgánica de esa institución a su digno cargo, me permito comunicarle lo siguiente:

Se revisó su documento en función a la "Guía para elaborar la propuesta de adecuación a la estructura orgánica de las UUTT". Del análisis realizado, destaca el esfuerzo institucional por respetar, tanto los tabuladores de sueldos, como el presupuesto autorizado.

En este contexto, la Coordinación General, considera viable su instrumentación inmediata, sin embargo, con el propósito de transparentar el proceso, es conveniente hacerlo del conocimiento y autorización del H. Consejo Directivo en su próxima sesión.

A T E N T A M E N T E

**HÉCTOR ARREOLA SORIA
COORDINADOR GENERAL**

PH. Mtro. Antonio Norzagaray Gomez
COORDINADOR

PH. Mtro. Antonio Norzagaray Gomez
COORDINADOR

Francisco Ferrer No. 221 - Col. Chapultepec Morales, C.P. 11570, México, D.F.
Teléfono: (52) 55 53 10 00 ext. 18530 | Fax: (52) 55 01 16 74
E-MAIL: SECRETARIA@TEPEJI.UTMEX.MEX; SECRETARIA@TEPEJI.CDL.MEX



SECRETARÍA DE EDUCACIÓN PÚBLICA
COORDINACIÓN GENERAL DE
UNIVERSIDADES TECNOLÓGICAS



NÚMERICACIÓN DE AREAS PARA CODIFICACIÓN DE EXPEDIENTES

01	Rectoría
02	Abogado General
03	Contraloría Interna
04	Secretaría Académica
05	Secretaría de Vinculación
06	Dirección del Programa Educativo de Contaduría (UACH)
07	Dirección del Programa Educativo de Tecnologías de la Información y Comunicación (UACH)
08	Dirección del Programa Educativo de Mantenimiento
10	Dirección del Programa Educativo de Procesos Industriales
12	Dirección del Programa Educativo de Tecnología Ambiental
14	Dirección del Programa Educativo de Mecatrónica
16	Dirección del Programa Educativo de Contaduría
18	Dirección del Programa Educativo de Desarrollo de Negocios
20	Dirección del Programa Educativo de Tecnologías de la Información y Comunicación
21	Dirección de Administración y Finanzas
22	Dirección de Planeación y Evaluación
23	Subdirección de Enlace Académico
24	Subdirección de Servicios Escolares
25	Subdirección de Vinculación
26	Subdirección de Difusión y Divulgación Universitaria
27	Subdirección de Estudios y Servicios Tecnológicos
28	Subdirección de Servicios Administrativos
29	Departamento de Control Escolar
30	Departamento de Prácticas y Estadías

Fecha de Emisión: 2015

- 31 Departamento de Comunicación e Imagen
- 32 Departamento de Educación Continua
- 33 Departamento de Recursos Humanos
- 34 Departamento de Servicios Generales
- 35 Departamento de Estadística y Evaluación Institucional
- 36 Departamento de Servicios Bibliotecarios
- 37 Departamento de Desempeño a Egresados
- 38 Departamento de Prensa y Difusión
- 39 Departamento de Servicios Tecnológicos
- 40 Departamento de Recursos Financieros y Contabilidad
- 41 Departamento de Recursos Materiales
- 42 Departamento de Sistemas de Información
- 43 Depto. de Servicios Estudiantiles y Unidad de Apoyo a Estudiantes Indígenas
- 44 Departamento de Movilidad Estudiantil
- 45 Departamento de Actividades Culturales y Deportivas
- 46 Departamento de Programación y Presupuesto
- 47 Departamento de Servicio Médico
- 48 Departamento de Calidad
- 49 Dirección del Programa Educativo en Energías Renovables
- 50 Dirección del Programa Educativo de Nanotecnología
- 51 Departamento de Entidad de Certificación y Evaluación
- 52 Dirección del Programa Educativo de Tecnologías de la Información y Comunicación (Unidad Académica de Tepetitlán)
- 53 Dirección del Programa Educativo de Desarrollo de Negocios (Unidad Académica de Tepetitlán)
- 54 Dirección del Programa Educativo de Desarrollo de Agricultura Sustentable y Protegida (Unidad Académica de Tepetitlán)

Sistema Estatal de Archivos
Organo Rector



Fecha de Emisión: 2015

Es importante mencionar que la codificación de las áreas no conserva una forma secuencial derivado de que al inicio se pretendía separar el programa TSU y el programa Ingeniería.

Cabe hacer mención que para efectos de la clasificación documental, a partir del año 2013 la Dirección del Programa Educativo de Energías Renovables, se encuentra dirigido por la Dirección del Programa Educativo de Mecatrónica.

**Sistema Estatal de Archivos
Órgano Rector**

UNIVERSIDAD TECNOLÓGICA DE TULA-TEPEJI

Fecha de Emisión: 2015

CUADRO GENERAL DE CLASIFICACIÓN ARCHIVÍSTICA DE LA UNIVERSIDAD TECNOLÓGICA DE TULA-TEPEJI.

CÓDIGO	SECCIONES COMUNES
1C	Legislación
2C	Asuntos Jurídicos
3C	Programación, Organización y Presupuestación
4C	Recursos Humanos
5C	Recursos Financieros
6C	Recursos Materiales y Obra Pública
7C	Servicios Generales
8C	Tecnologías y Servicios de la Información
9C	Comunicación Social
10C	Control de Auditorías de Actividades Públicas
11C	Planeación, Información, Evaluación y Políticas
12C	Transparencia y Acceso a la Información

Sistema Estatal de Archivos
Órgano Rector

CÓDIGO	SECCIÓN: 1C LEGISLACIÓN
	SERIES
1C.2	Programas y proyectos sobre legislación
1C.3	Leyes
1C.5	Convenios y tratados internacionales
1C.6	Decretos
1C.7	Reglamentos
1C.8	Acuerdos generales
1C.10	Instrumentos jurídicos consensuales (convenios, bases de colaboración, acuerdos, etc.)
1C.11	Resoluciones
1C.13	Periódico Oficial del Estado (Publicaciones en el)
1C.14	Normas Oficiales Mexicanas
1C.15	Comités y subcomités de normalización

CÓDIGO	SECCIÓN: 2C ASUNTOS JURÍDICOS
	SERIES
2C.3	Registro y certificación de firmas
2C.5	Actuaciones y representaciones en materia legal
2C.6	Asistencia, consulta y asesorías
2C.7	Estudios, dictámenes e informes
2C.8	Juicios contra la dependencia
2C.9	Juicios de la dependencia
2C.10	Amparos
2C.12	Opiniones técnico-jurídicas
2C.15	Notificaciones
2C.16	Inconformidades y peticiones

Fecha de Emisión: 2015

CÓDIGO	SECCIÓN: 3C PROGRAMACIÓN, ORGANIZACIÓN Y PRESUPUESTACIÓN
	SERIES
3C.2	Programas y proyectos en materia de programación
3C.7	Programas operativos anuales
3C.11	Integración y dictamen de manuales de organización
3C.12	Normas y lineamientos de procesos/procedimientos
3C.13	Acciones de modernización administrativa
3C.13.1	Procesos del sistema de gestión de la calidad
3C.13.2	Seguimiento revisión por la dirección
3C.13.3	Operatividad del subsistema de calificación del personal
3C.13.4	Subsistema de seguimiento, medición y mejora de la gestión pública
3C.13.5	Seguimiento programa oficinas de calidad
3C.14	Certificaciones de calidad de procesos y servicios administrativos
3C.17	Disposiciones en materia de presupuestación
3C.18	Programas y proyectos en materia de presupuesto
3C.19	Análisis financiero y presupuestal
3C.20	Evaluación y control del ejercicio presupuestal

CÓDIGO	SECCIÓN: 4C RECURSOS HUMANOS
	SERIES
4C.2	Programas y proyectos en materia de recursos humanos
4C.3	Expediente único de personal
4C.4	Registro y control de presupuestos y plazas
4C.5	Nómina de pago de personal
4C.6	Reclutamiento y selección de personal

Sistema Estatal de Archivos
Órgano Rector

Fecha de Emisión: 2015

4C.8	Control de asistencia (vacaciones, descansos, licencias, incapacidades, etc.)
4C.10	Descuentos
4C.12	Evaluaciones y promociones
4C.14	Evaluación del desempeño de los servidores de mando
4C.15	Filiaciones al ISSSTE
4C.16	Control de prestaciones en materia económica (SAR, seguros, etc.)
4C.18	Programas de retiro voluntario
4C.20	Relaciones laborales (Comisiones mixtas, sindicato de trabajadores al servicio del Estado, condiciones laborales)
4C.21	Servicios sociales, culturales, de seguridad e higiene en el trabajo
4C.22	Capacitación continua y desarrollo profesional del personal de áreas administrativas
4C.23	Servicio social de áreas administrativas
4C.26	Expedición de constancias y credenciales

SECCIÓN: 5C RECURSOS FINANCIEROS	
CÓDIGO	SERIES
5C.5	Libros contables
5C.15	Transferencias del presupuesto
5C.17	Registro y control de pólizas de ingresos
5C.18	Registro y control de pólizas de egresos
5C.19	Pólizas de diario
5C.23	Conciliaciones
5C.24	Estados financieros

SECCIÓN: 6C RECURSOS MATERIALES Y OBRA PÚBLICA	
CÓDIGO	SERIES
6C.2	Programas y proyectos en materia de recursos materiales, obra pública, conservación y mantenimiento

UNIVERSIDAD TECNOLÓGICA DE TULA-TEPEJI

Sistema Estatal de Archivos
Organo Rector

Fecha de Emisión: 2015

6C.3	Licitaciones
6C.4	Adquisiciones
6C.6	Contratos
6C.7	Seguros y fianzas
6C.13	Conservación y mantenimiento de la infraestructura física
6C.14	Registro de proveedores y contratistas
6C.16	Disposiciones de activo fijo
6C.17	Inventario físico y control de bienes muebles
6C.20	Disposiciones y sistemas de abastecimiento y almacenes
6C.23	Comité y subcomités de adquisiciones, arrendamientos y servicios

SECCIÓN: 7C SERVICIOS GENERALES	
CÓDIGO	SERIES
7C.3	Servicios básicos (energía eléctrica, agua, predial, etc.)
7C.5	Servicios de seguridad y vigilancia
7C.6	Servicios de lavandería, higiene y fumigación
7C.7	Servicios de transportación
7C.8	Servicios de telefonía, telefonía celular y radiolocalización
7C.11	Mantenimiento, conservación e instalación de mobiliario
7C.13	Control de parque vehicular
7C.14	Vales de combustible
7C.15	Control y servicios en auditorios y salas
7C.16	Protección Civil

SECCIÓN: 8C TECNOLOGIAS Y SERVICIOS DE LA INFORMACIÓN	
CÓDIGO	SERIES
8C.16	Administración y servicios de archivo
8C.17	Administración y servicios de correspondencia

UNIVERSIDAD TECNOLÓGICA DE TULA-TEPEJI

Sistema Estatal de Archivos
Órgano Rector

Fecha de Emisión: 2015

8C.18	Administración y servicios de bibliotecas
8C.21	Instrumentos de consulta y control de archivos
8C.22	Procesos técnicos en los servicios de información

SECCIÓN: 9C COMUNICACIÓN SOCIAL	
CÓDIGO	SERIES
9C.2	Programas y proyectos de comunicación social
9C.3	Publicaciones e impresos institucionales
9C.5	Publicidad institucional
9C.7	Boletines informativos para medios
9C.14	Actos y eventos oficiales
9C.16	Invitaciones y felicitaciones
9C.18	Encuestas de opinión

SECCIÓN: 10C CONTROL DE AUDITORÍA DE ACTIVIDADES PÚBLICAS	
CÓDIGO	SERIES
10C.2	Programas y proyectos en materia de control y auditoría
10C.3	Auditoría
10C.5	Revisiones de rubros específicos
10C.6	Seguimiento a la aplicación en medidas o recomendaciones
10C.7	Participantes en comités
10C.9	Quejas y denuncias de actividades públicas
10C.11	Responsabilidades
10C.12	Inconformidades
10C.13	Inhabilitaciones
10C.14	Declaraciones patrimoniales
10C.15	Actas de entrega-recepción

Sistema Estatal de Archivos
Órgano Rector

Fecha de Emisión: 2015

CÓDIGO	SECCIÓN:11C PLANEACIÓN, INFORMACIÓN, EVALUACIÓN Y POLÍTICAS
	SERIES
11C.2	Disposiciones en materia de planeación
11C.4	Programas y proyectos de información y evaluación
11C.7	Programas a mediano plazo
11C.9	Sistemas de información estadística de la dependencia
11C.12	Desarrollo de encuestas
11C.14	Informes mensuales y anuales de labores
11C.15	Informe de ejecución
11C.17	Indicadores

CÓDIGO	SECCIÓN:12C TRANSPARENCIA Y ACCESO A LA INFORMACIÓN
	SERIES
12C.1	Disposiciones en materia de acceso a la información
12C.2	Programas y proyectos de acceso a la información
12C.3	Programas y proyectos en materia de transparencia y combate a la corrupción
12C.4	Unidades de enlace
12C.5	Comité de información
12C.6	Solicitudes de acceso a la información
12C.7	Portal de transparencia
12C.8	Clasificación de información reservada
12C.9	Clasificación de información confidencial
12C.10	Sistemas de datos personales
12C.11	Instituto Estatal de Acceso a la Información

Sistema Estatal de Archivos
Organo Rector

Fecha de Emisión: 2015

CÓDIGO	SECCIONES SUSTANTIVAS
	SUBFONDO 01 SECRETARÍA ACADÉMICA
1S	Enseñanza Aprendizaje
2S	Administración Académica
3S	Seguimiento Académico
4S	Servicios Escolares y Estudiantiles
	SUBFONDO 02 SECRETARÍA DE VINCULACIÓN
1S	Investigación Educativa y Tecnológica
2S	Vinculación y Extensión
3S	Actividades Culturales y Deportivas
	SUBFONDO 03 ÓRGANO DE GOBIERNO
1S	Proceso de la Junta de Gobierno

Sistema Estatal de Archivos
Órgano Rector

Fecha de Emisión: 2015

SUBFONDO 01 SECRETARÍA ACADÉMICA

CÓDIGO	SECCIÓN: 1S ENSEÑANZA APRENDIZAJE
	SERIES
1S.1	Planes y programas de estudio actualizados
1S.2	Acreditación ante organismos certificadores
1S.4	Proyectos de programas educativos
1S.5	Carga Académica
1S.6	Programa institucional de tutorías y asesorías
1S.7	Reuniones cuatrimestrales
1S.8	Exámenes

CÓDIGO	SECCIÓN: 2S ADMINISTRACIÓN ACADÉMICA
	SERIES
2S.1	Programa de capacitación y formación docente
2S.2	Proceso de admisión de estudiantes
2S.3	Información de aspirantes, estudiantes y egresados
2S.4	Evaluación docente
2S.5	Certificación de competencias profesionales
2S.6	Comisión Dictaminadora de Ingreso y Promoción del Personal Académico
2S.7	Reuniones de comisiones
2S.8	Academias
2S.9	Equipos de trabajo docente

CÓDIGO	SECCIÓN: 3S SEGUIMIENTO ACADÉMICO
	SERIES
3S.1	Calificaciones
3S.2	Bajas de alumnos

Sistema Estatal de Archivos
Órgano Rector

Fecha de Emisión: 2015

3S.3	Acciones remediales
SECCIÓN: 4S SERVICIOS ESCOLARES Y ESTUDIANTILES	
CÓDIGO	SERIES
4S.1	Proceso de Admisión
4S.2	Estudiantes aceptados y rechazados
4S.4	Programa de Apoyo a Estudiantes Indígenas
4S.5	Psicología
4S.6	Becas
4S.7	Atención médica
4S.8	Titulación
4S.9	Certificación de documentos oficiales
4S.10	Expediente de alumno

Sistema Estatal de Archivos
Órgano Rector

SUBFONDO 02 SECRETARÍA DE VINCULACIÓN

CÓDIGO	SECCIÓN: 1S INVESTIGACIÓN EDUCATIVA Y TECNOLÓGICA
	SERIES
1S.1	Proyectos de investigación
1S.2	Difusión de proyectos de investigación
1S.3	Informes de investigación
1S.4	Convenios de colaboración científica y tecnológica
1S.5	Proyectos de Incubadora

CÓDIGO	SECCIÓN: 2S VINCULACIÓN Y EXTENSIÓN
	SERIES
2S.1	Visitas industriales
2S.2	Estadias industriales
2S.3	Convenios para prácticas profesionales
2S.4	Intercambios académicos e interinstitucionales
2S.5	Estudios de tendencias educativas, tecnológicas e industriales
2S.6	Seguimiento a egresados
2S.7	Bolsa de trabajo
2S.8	Proyectos de vinculación y extensión
2S.9	Relaciones con instituciones y organismos educativos
2S.10	Relaciones con otros organismos no educativos
2S.11	Diplomados, cursos y talleres de Educación Continua
2S.12	Diplomados, cursos y talleres de Idiomas

Sistema Estatal de Archivos
Órgano Rector

Fecha de Emisión: 2015

CÓDIGO	SECCIÓN: 3S ACTIVIDADES CULTURALES Y DEPORTIVAS
	SERIES
3S.1	Eventos artísticos
3S.2	Talleres culturales y deportivos
3S.3	Concursos
3S.4	Torneos
3S.5	Conferencias

SUBFONDO 03 ÓRGANO DE GOBIERNO

CÓDIGO	SECCIÓN: 1S PROCESO DE LA JUNTA DE GOBIERNO
	SERIES
1S.1	Junta de Gobierno

Sistema Estatal de Archivos
Órgano Rector

GLOSARIO

UTTT Universidad Tecnológica de Tula-Tepeji (Fondo)
UACH Unidad Académica de Chapulhuacán
UAT Unidad Académica de Tepetitlán

Archivo de trámite. Son los documentos que se reciben, registran, distribuyen y organizan de manera cotidiana en las unidades administrativas de las entidades y se utilizan para el cumplimiento de sus atribuciones y funciones de derecho público.

Archivo de concentración. Son los documentos que ya no se encuentran activos o en uso en las diversas unidades administrativas de las entidades públicas y que por la información contenida en éstos, son objeto de consulta ocasional. Resguardados en una unidad documental que los integra, resguarda, custodia y conserva.

Archivo histórico. Son los documentos e información de interés público que tengan por lo menos treinta años o más de haber sido producidos, procesados, atendidos, resueltos o girados, por última vez por las entidades.

Conservación documental. Son las actividades que aseguran el resguardo temporal y el acceso continuo a los documentos en cualquier tipo de soporte.

Cuadro de clasificación archivística. Es el instrumento técnico que refleja la estructura de un archivo con base en la estructura orgánica, funciones y atribuciones de la entidad pública.

Depuración documental. Es la eliminación física de documentos, los cuales ya cumplieron su función y plazos determinados en el Cuadro de disposición documental; deben estar acompañados del criterio de eliminación y ésta debe asentarse en un acta.

Sistema Estatal de Archivos
Órgano Rector



Fecha de Emisión: 2015

Documento. Unidad que contiene información registrada en un soporte y que ha sido creado, recibido, manejado y usado por un individuo u organización en cumplimiento de sus obligaciones legales o en el ejercicio de su actividad o función.

Sistema Estatal de Archivos
Órgano Rector

Fecha de Emisión: 2015

Expediente. Unidad formada por un conjunto de documentos generados o recibidos por una oficina o persona física o moral con el fin de iniciar, desarrollar y concluir un trámite.

Fondo. Conjunto de documentos producidos orgánicamente por una entidad pública, con cuyo nombre se identifica.

Función Común. Acción administrativa que sirve de apoyo para el ejercicio de las competencias para las que ha sido creado el Organismo

Función Sustantiva. Acción administrativa que constituye la razón de ser del Organismo

Glosa: Es la forma de guardar ordenadamente los expedientes haciéndolo por orden de desarrollo de los asuntos, por orden cronológico, topográfico, onomástico, cromático, alfabético o numérico.

Sección. Es la división de un fondo basado en la estructura orgánica de la entidad pública o equivalente de conformidad con las disposiciones legales aplicables.

Serie. Es el conjunto de expedientes de estructura y contenido homogéneo emanado de una misma unidad administrativa, como resultado de sus funciones específicas.

Subserie: Son todas aquellas subdivisiones que se desprenden de las series y que reúnen documentos de estructura y contenido homogéneo conformando los expedientes.

SopORTE. Material en que se registra la información.

Unidades administrativas. Las unidades adscritas a las entidades y con que cuentan las mismas para la recepción, registro, asignación y archivo de trámite y gestión de documentos e información.

Unidades documentales. Los archivos, bibliotecas, hemerotecas y cualesquier otros acervos en que se encuentran documentos para su gestión, custodia, organización o consulta.

Sistema Estatal de Archivos
Órgano Rector

DIRECTORIO

Mtro. Leodán Portes Vargas
Rector

Lic. Mariana Lara Morán
Abogada General

L.A.E. Jacinto Porras Hernández
Contralor Interno

Mtra. Margarita Núñez Zamudio
Encargada de la Secretaría Académica

Mtra. Amalia Santillán Arias
Encargada de la Secretaría de Vinculación

C.P. Víctor Alberto Sánchez Novelo
Director de Administración y Finanzas
Enlace Normativo de Archivos de la UTTT

C. Carmina Mejía Vargas
Unidad Central de Correspondencia

C. Karina Bocanegra Torres
Unidad de Archivo de trámite Subfondo de Secretaría Académica

C. Sandra Yadira Hernández Magos
Unidad de Archivo de trámite Subfondo de Secretaría de Vinculación

C. Claudia Alejandra García Angeles
Unidad de Archivo de Concentración e Histórico

Sistema Estatal de Archivos
Órgano Rector